AKTA PERLINDUNGAN PENGGUNA 1999

PERATURAN-PERATURAN PERLINDUNGAN PENGGUNA (TRIBUNAL TUNTUTAN PENGGUNA) 1999

BORANG 1

(Peraturan 5)

PERNYATAAN TUNTUTAN

DALAM TRIBUNAL TUNTUTAN PENGGUNA

DI SHAH ALAM

DI NEGERI SELANGOR, MALAYSIA

TUNTUTAN NO.: TTPM/SGR/2026/000001

PIHAK YANG MENUNTUT

Nama Pihak Yang Menuntut	: Ahmad bin Abdullah
No. Kad Pengenalan/Pasport	: 880515-14-5678
Alamat Surat Menyurat	: No. 12, Jalan Harmoni 3/5 Taman Harmoni, 43000 Kajang
No. Telefon	: 012-345 6789
No. Faks/ E-mel	: ahmad.abdullah@email.com

PENENTANG

Nama Penentang/Syarikat/ Pertubuhan Perbadanan/Firma	: ABC Development Sdn. Bhd.
No. Kad Pengenalan/ No. Pendaftaran Syarikat/ Pertubuhan Perbadanan/Firma	: 201901234567 (123456-A)
Alamat Surat Menyurat	: Level 10, Menara ABC Jalan Sultan Ismail, 50250 KL
No. Telefon	: 03-2123 4567
No. Faks/E-mel	: info@abcdevelopment.com.my

PERNYATAAN TUNTUTAN

Tuntutan Pihak Yang Menuntut ialah untuk jumlah RM: RM 12,000.00

Butir-butir Tuntutan

Barangan/Perkhidmatan	: Pembaikan Kecacatan Dalam Tempoh DLP
Tarikh Pembelian/ Transaksi	: 08-03-2026
Jumlah yang dibayar	: RM 12,000.00

Ringkasan Tuntutan:

Jumlah Kecacatan Dilaporkan: 6
Belum Diselesaikan: 2
Telah Diselesaikan: 4
Telah Melebihi Tarikh Siap: 5
Tidak Mematuhi Tempoh 30 Hari: 5

Senarai Kecacatan:

A. Kecacatan ID 101:

Keterangan	: Retakan di dinding bilik tidur utama
Unit	: A-10-1
Status	: Dalam Tindakan
Tarikh Dilaporkan	: 2025-12-15
Tarikh Siap Dijadualkan	: 2026-01-13
Tarikh Siap Sebenar	: -
Pematuhan HDA (30 Hari)	: Tidak diselesaikan dalam tempoh tiga puluh (30) hari dari tarikh notifikasi menurut HDA
Melebihi Tarikh	: Ya
Keutamaan	: Tinggi

Bukti Kecacatan:

SKMG113 Software Testing

2. Given the following algorithm:

```
1)  while records remain do
2)      read record
3)      if record.field1 = 0
3)          process record;
            store record;
            increment counter;
4)      else if record.field1 = 1;
5)          reset counter;
6)          else
            process record;
7)      end if
8)      else if record.field1 = 2;
            display error message;
9)          break;
        end if
10) end do
11) end
```

a) Convert the algorithm into a flow graph. **(6 marks)**

10

Tarikh Muat Naik: -

B. Kecacatan ID 102:

Keterangan	: Paip bocor di bawah sinki dapur
Unit	: B-05-2
Status	: Telah Diselesaikan
Tarikh Dilaporkan	: 2025-12-18
Tarikh Siap Dijadualkan	: 2026-01-09
Tarikh Siap Sebenar	: 2026-02-21
Pematuhan HDA (30 Hari)	: Tidak diselesaikan dalam tempoh tiga puluh (30) hari dari tarikh notifikasi menurut HDA
Melebihi Tarikh	: Ya
Keutamaan	: Tinggi

Bukti Kecacatan:

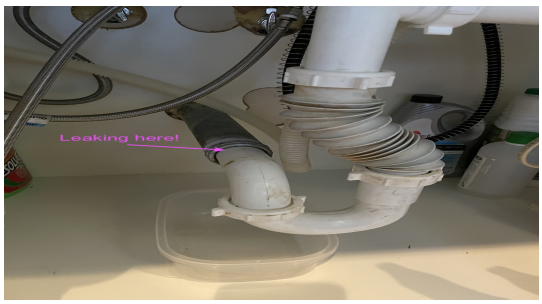

Tarikh Muat Naik: -

C. Kecacatan ID 103:

Keterangan	: Jubin pecah di bilik air
Unit	: A-10-1
Status	: Telah Diselesaikan
Tarikh Dilaporkan	: 2025-12-01
Tarikh Siap Dijadualkan	: 2025-12-31
Tarikh Siap Sebenar	: 2025-12-28
Pematuhan HDA (30 Hari)	: Diselesaikan dalam tempoh tiga puluh (30) hari dari tarikh notifikasi menurut HDA
Melebihi Tarikh	: Tidak
Keutamaan	: Rendah

Bukti Kecacatan:

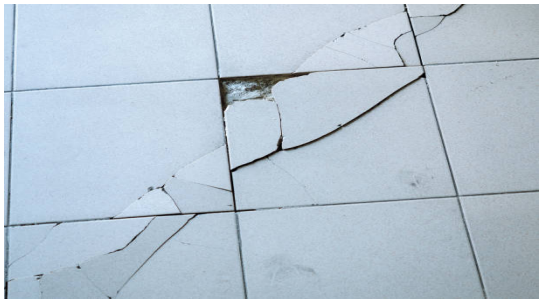

Tarikh Muat Naik: 2026-03-08 23:21:36

D. Kecacatan ID 104:

Keterangan	: Kerosakan wayar elektrik di ruang tamu
Unit	: C-01-5
Status	: Dalam Tindakan
Tarikh Dilaporkan	: 2025-12-10
Tarikh Siap Dijadualkan	: 2026-01-05
Tarikh Siap Sebenar	: -
Pematuhan HDA (30 Hari)	: Tidak diselesaikan dalam tempoh tiga puluh (30) hari dari tarikh notifikasi menurut HDA
Melebihi Tarikh	: Ya
Keutamaan	: Tinggi

Bukti Kecacatan:

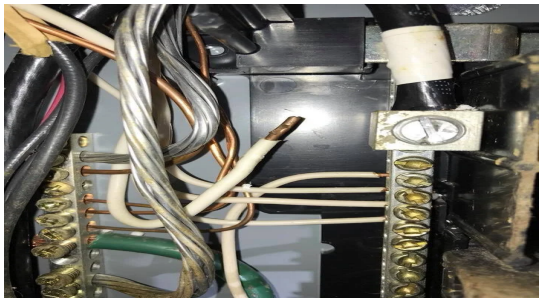

Tarikh Muat Naik: -

E. Kecacatan ID 105:

Keterangan	: Kegagalan pintu gelangsar di balkoni
Unit	: B-05-2
Status	: Telah Diselesaikan
Tarikh Dilaporkan	: 2025-12-03
Tarikh Siap Dijadualkan	: 2026-01-03
Tarikh Siap Sebenar	: 2026-01-10
Pematuhan HDA (30 Hari)	: Tidak diselesaikan dalam tempoh tiga puluh (30) hari dari tarikh notifikasi menurut HDA
Melebihi Tarikh	: Ya
Keutamaan	: Rendah

Bukti Kecacatan:

Tarikh Muat Naik: -

F. Kecacatan ID 106:

Keterangan	: Bintik air di siling berhampiran penghawa dingin
Unit	: D-12-8
Status	: Telah Diselesaikan
Tarikh Dilaporkan	: 2025-12-20
Tarikh Siap Dijadualkan	: 2026-01-12
Tarikh Siap Sebenar	: 2026-02-22
Pematuhan HDA (30 Hari)	: Tidak diselesaikan dalam tempoh tiga puluh (30) hari dari tarikh notifikasi menurut HDA
Melebihi Tarikh	: Ya
Keutamaan	: Tinggi

Bukti Kecacatan:

Tarikh Muat Naik: -

LAPORAN RINGKASAN TUNTUTAN DIJANA AI

LAPORAN SOKONGAN TRIBUNAL – TEMPOH LIABILITI KECACATAN (DLP)

Tarikh Jana: 08 Mac 2026, 23:23

Laporan Pematuhan Bagi Rujukan Tribunal Tuntutan Pengguna Malaysia (TTPM)

1. Tujuan Laporan

Laporan ini disediakan untuk membentangkan status kerja pembaikan sepanjang Tempoh Liabiliti Kecacatan.

2. Gambaran Keseluruhan Status Pembaikan

Jumlah keseluruhan kecacatan yang dilaporkan adalah 6. Daripada jumlah tersebut, 4 kecacatan telah diselesaikan, manakala 2 kecacatan masih tertunggak. Terdapat 5 kecacatan yang melepasi tarikh akhir dan 5 kecacatan yang tidak mematuhi tempoh 30 hari di bawah HDA.

3. Kerja Pembaikan yang Telah Diselesaikan

a. ID Kecacatan 102

Keterangan: Paip bocor di bawah sinki dapur

Unit: B-05-2

Tarikh Dilaporkan: 2025-12-18

Tarikh Siap Dijadualkan: 2026-01-09

Tarikh Siap Sebenar: 2026-02-21

Pematuhan HDA (30 Hari): Tidak

b. ID Kecacatan 103

Keterangan: Jubin pecah di bilik air

Unit: A-10-1

Tarikh Dilaporkan: 2025-12-01

Tarikh Siap Dijadualkan: 2025-12-31

Tarikh Siap Sebenar: 2025-12-28

Pematuhan HDA (30 Hari): Ya

c. ID Kecacatan 105

Keterangan: Kegagalan pintu gelangsar di balkoni

Unit: B-05-2

Tarikh Dilaporkan: 2025-12-03

Tarikh Siap Dijadualkan: 2026-01-03

Tarikh Siap Sebenar: 2026-01-10

Pematuhan HDA (30 Hari): Tidak

d. ID Kecacatan 106

Keterangan: Bintik air di siling berhampiran penghawa dingin

Unit: D-12-8

Tarikh Dilaporkan: 2025-12-20

Tarikh Siap Dijadualkan: 2026-01-12

Tarikh Siap Sebenar: 2026-02-22

Pematuhan HDA (30 Hari): Tidak

4. Kerja Pembaikan yang Masih Tertunggak atau Tertunda

a. ID Kecacatan 101

Keterangan: Retakan di dinding bilik tidur utama

Unit: A-10-1

Tarikh Dilaporkan: 2025-12-15

Tarikh Siap Dijadualkan: 2026-01-13

Tarikh Siap Sebenar: -

Status Semasa: Dalam Tindakan

Status Tertunggak: Ya

Pematuhan HDA (30 Hari): Tidak

b. ID Kecacatan 104

Keterangan: Kerosakan wayar elektrik di ruang tamu

Unit: C-01-5

Tarikh Dilaporkan: 2025-12-10

Tarikh Siap Dijadualkan: 2026-01-05

Tarikh Siap Sebenar: -

Status Semasa: Dalam Tindakan

Status Tertunggak: Ya

Pematuhan HDA (30 Hari): Tidak

5. Pemerhatian Berkaitan Pematuhan Tempoh

Terdapat 5 kecacatan yang melepasi tarikh akhir dan 5 kecacatan yang tidak mematuhi tempoh 30 hari di bawah HDA. Pemerhatian ini berdasarkan rekod yang dikemukakan dan tidak mengaitkan kesalahan atau tanggungjawab mana-mana pihak.

6. Kenyataan Komitmen Pemaju

Pemaju berkomitmen untuk meneruskan pelaksanaan kerja pembaikan terhadap kecacatan yang masih direkodkan sebagai belum diselesaikan.

7. Penutup

Laporan ini disediakan bagi merumuskan status kerja pembaikan sepanjang Tempoh Liabiliti Kecacatan, berdasarkan rekod dalaman yang tersedia, untuk tujuan rujukan dan pertimbangan Tribunal, tanpa sebarang pengakuan kesalahan, liabiliti atau tanggungjawab undang-undang.

PENAFIAN AI:

Laporan ini dijana dengan bantuan sistem kecerdasan buatan (AI) bagi tujuan penyusunan dan ringkasan maklumat berdasarkan rekod yang tersedia. Laporan ini disediakan semata-mata untuk menyampaikan maklumat secara jelas dan berkecuali serta tidak boleh dianggap sebagai nasihat undang-undang. Sistem AI tidak bertanggungjawab

terhadap sebarang tindakan yang diambil berdasarkan laporan ini dan laporan ini tidak menggantikan penentuan atau keputusan Tribunal Tuntutan Pengguna Malaysia.

Pengesahan dan Tandatangan

.....	.....
Tarikh	Tandatangan/Cap ibu jari Pihak Yang Menuntut
.....	.....
Tarikh Pemfailan	Setiausaha/Pegawai Tribunal

(METERAI)